

LUGARES ENTRAÑABLES

Años 60. Vista general de Petrer desde Les Saleres. En primer término la desaparecida fábrica de zapatos de Romero y, al fondo, bajo el castillo, las cuevas de la Bienvenida. (AFMP)



A través de estas instantáneas nos trasladamos al casco antiguo, es decir, al Petrer de siempre, el más tradicional. Muchas de las fotografías se tomaron junto a las ermitas y sus respectivas explanadas, así como en las calles más concurridas del que por entonces era el centro histórico de Petrer.



NOVIEMBRE DE 1951
Angelina Payá y Pepe Rico "Siro" por el Camino Viejo de Elda bajando a la vecina población.



AÑO 1964
El Derrocat, donde se observan los autobuses de línea "El Amarillo" y "El Azul".



AÑO 1966
Terraza del bar "Chico la Blusa" en el paseo de la Explanada, un domingo de aperitivos.

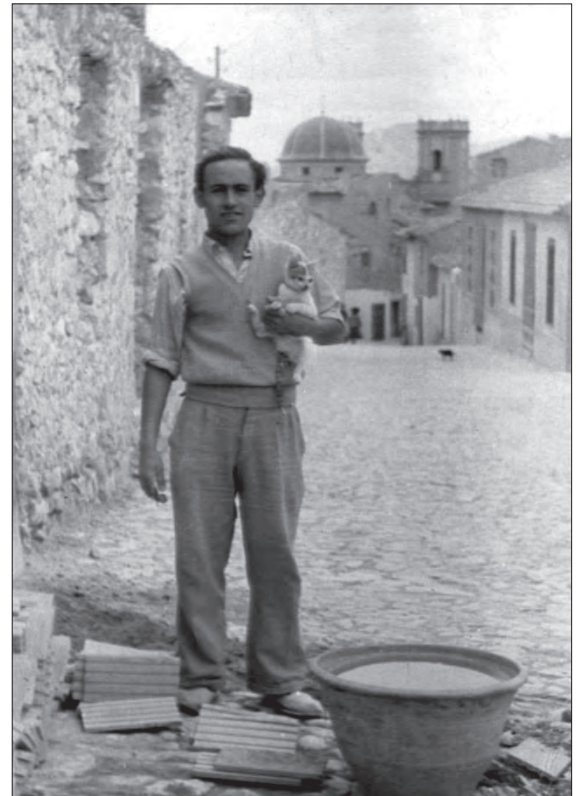

AÑO 1952
Joaquín Amat de obras en la calle San Hermenegildo. De fondo, la iglesia

MAYO DEL 1969

En la plaza de la Foia. Anita, Paco e Irene.



AÑO 1961
Carmelo Navarro y Encarnita Navarro, en el barrio de La Foia.

NUEVO PEUGEOT 508

WHAT DRIVES YOU?



PEUGEOT i-Cockpit®

NIGHT VISION

CONTROL DE CRUCERO ADAPTATIVO

MOTION & EMOTION



PEUGEOT

Gama Nuevo Peugeot 508: Consumo mixto (l/100km) desde 3,7 hasta 5,7. Emisiones de CO₂ (g/km) desde 98 hasta 131.

FÉNIX MOTOR. Avda. de Cataluña, 14 PETRER Telf. 965 384 543 www.fenix.peugeot.es

GRUPO MARCOS



AÑO 1967

Foto de Petrer tomada desde el este de la población. En primer término el castillo, a continuación el casco urbano, a la izquierda los bloques y al fondo Elda. *Fotografía: Festa 2010*



AÑO 1968

En las peñas del Cristo. Irene, Ani y Pili.



JULIO DE 1949

Aurelio, Ibernón, José M^a, Remedios "La garrotaes", Elvira Beltrán y Carmen Ibernón en la Avenida de Elda



AÑO 1955

En el Altico, Paquita Ramírez, Lázara, Juan Antonio, José, Tomás, Luis, Paqui, Consue y Raquel.



15 DE ENERO DE 1957

En El Altico, solar que hoy en día está repleto de garajes. Al fondo, el Cid nevado. Aparecen Ernesto, César y Vicente "Botari"



AÑO 1954

En la calle Tetuán, Susi, una amiga y Anita



2 DE JUNIO DE 1968
En el mirador de El Altico. Rogelio, Mario, Antonio, Luis y Manolo.



21 DE AGOSTO DE 1955
Carmen Payá, su hermana Virginia Payá y una amiga en el Castillo, detrás de la casa alta.

AÑO 1972
En la fuente de la calle Independencia. Pedro Gómez, Otilio López, Pilar Gómez, Carmen Gómez, Ana María Pérez (la madres) y Paco Gómez Junto a ellos, el gato "Batman".



AÑO 1973
Confluencia de las calles Gabriel Payá y José Perseguer donde aparece la fachada del bar de "Panets".



TEJIDOS
Comertex

GABRIEL POVEDA VERDÚ, S.L.

Pol. Ind. Salinetas - Avda. de la Libertad, 52

Telf. **96 695 53 53** (5 líneas)

E-mail: comertex@comertex.es - <http://www.comertex.es>

03610 PETRER(Alicante) ESPAÑA



primera
ópticos

PETRER

C/ País Valencià, 11. 03610 Petrer (Alicante). Tel.: 96 537 31 89.

copetrer@copetrer.com



AÑO 1972
En la terraza de los pisos aledaños al parque 9 d'octubre.
Aparecen: Delfi, Marisa y Rosi.



16 DE FEBRERO DE 1960
En El Altico con el Castillo al fondo. Arriba: Emilia, Antonia, Ernesto, Juan "El Chispa". Abajo: Rosario, José, ¿? César y "La Muda".

AÑO 1968
Subida al Cristo. Irene, Anita, Pili y Ani.



AÑO 1958
7. Los quintos, entre la ermita de San Bonifacio y la del Cristo, después de presentarse en el cuartel de la Guardia Civil



28 DE SEPTIEMBRE DE 1958
Luis, Filo, Paquita, Manolo, Lázara y Consue. La familia Ganga



AÑOS 60
Vista de las viviendas sociales desde la ladera de el castillo.



AÑO 1980
Juan Carlos, Salva, José Juan, Mínguez y Miguel, con sus bicicletas en el barrio San Rafael.



AÑO 1956
Vicente, Amaparo Reig, Juan Antonio Reig y Germán el 2 de Julio en el Merendero. Al fondo, el Castillo.



OCTUBRE DE 1955
Bartolo, Antoñita, Dolores y Manolo en la calle La Virgen



AÑO 1960
En la calle Monóvar. Avenida de Elda
Joaquín y Liberto



AÑO 1970
En la calle Sant Bonifaci,
nevada. Irene y detrás
Vicente Arcil.



26 DE SEPTIEMBRE DE 1952
Subida al Cristo. Ana Redondo.



AÑO 1969
Marisa y Rosi en la prolongación de la calle Azorín. En concreto, en la Confluencia Poeta Zorrilla – calle Azorín.



AÑO 1971
José y Josefa con sus hijos Manolo Guijarro, Isabel y el pequeño José Luis en el Carrer Nou



AÑOS 60

Tramo de la antigua carretera a su paso por la Noguera con el caserío de Santa Bárbara al fondo.
Fotografía: José Esteve



AÑOS 60
Vista desde el castillo de la Plaça de Baix y calles adyacentes.
Fotografía: José Esteve

LUGARES ENTRAÑABLES

AÑO 1973

El Altico con las
calles todavía sin
asfaltar



AÑO 1970

Julia Gallego con sus hijos Julio y Juan Antonio en la calle Los Canteros del barrio San Rafael.



AÑO 1967

Rosi, Delfi y Marisa.
Prolongación calle
Azorín. Confluencia
Poeta Zorrilla – calle
Azorín.



21 DE SEPTIEMBRE DE 1952

En El Cristo. Pilar, Anita y Josefina. (en el mirador con la Sierra del Caballo detrás)



AÑO 1968

Plaza San Bonifacio, cuartel Guardia Civil. En primer plano, Irene Ibáñez.



Antonio e Iván
Telf.: 865 684 442
Móvil 654 342 292
Filólogo Sanchis Guarner, 6A
Petrer · 03610 · ALICANTE
cycinteriores@hotmail.com
C&C interiores

*Peluquería
Mujer Hombre*

Antonio

LUIS ANDREU, 5
03610 · PETRER · ALICANTE
TLF · 96 537 55 23



mb 
miguel bañon motor

SERVICIOS INTEGRALES DE AUTOMOCIÓN

**Te desea
Feliz Navidad**

Avenida Reina Victoria, 18 · 03600 ELDA (Alicante) · Telf: 96 539 73 71
E-mail: info@mbmotor.es · www.mbmotor.es

www.confortauto.com

CERTIFICADO
ISO 9001



C/ Elche, 1 - 03610 PETRER Tels. 96 537 33 13 - 96 695 05 84
info@neumaticosgigante.com
www.neumaticosgigante.com

MECÁNICA EN GENERAL
PRE ITV
AIRE ACONDICIONADO
DIAGNOSIS
VENTA DE NEUMÁTICOS
Y REPARACIÓN
ALINEADO DIRECCIÓN
Y EQUILIBRADO RUEDA



AÑO 1960

La avenida de Elda a la altura de la actual avenida Felipe V. *Fotografía: Vicente Villaplana*



AÑO 1976

José Juan, Nuria Varalides y Laureano, entre otros, en una celebración en el barrio San Rafael.



AÑO 1959

Motorista circulando por la antigua carretera nacional. Detrás se vislumbra Santa Bárbara. *Fotografía: Vicente Villaplana*



AÑO 1953

Casa de Enrique Amat en La Frontera. Aparecen: Enrique Amat, María Díez, su hija Anita con la muñeca "Cayetana", y las abuelas Remedio y María



AÑO 1970

El General García Rebull y José Luis Perseguer en la Avda. de Madrid.



AÑO 1967

En las casicas de Sogall. Aparecen Maruja Conejero, Ceferina Mañez y Tere Conejero y la niña es Mari Tere y María José.



AÑO 1981

Inauguración de la oficina de la Caja de Crédito de Petrel en La Foia. Se aprecia una pancarta anunciando una verbena.



AÑO 1949

Eliseo Montesinos, Amalia Villaplana y María "La Pajusa", en la Bassa Perico.



NOVIEMBRE DE 1952

Baltasar Navarro y María Alcaraz con su hijo Baltasar en brazos, en la antigua carretera nacional que pasaba por Petrer



AÑO 1963

En el Altico. De izqda. a dcha.: Trini, Rosario, Emi, Pepe, Lourdes y Rafa



AÑO 1975

Cucañas en la calle Alcalde Juan Payá del barrio San Rafael durante las fiestas de la Virgen del Remedio.

LUGARES ENTRAÑABLES

AÑOS 80

Entre otros: Elisa, Pedrito, Mari, José Juan, Miguel y Salva, posando delante de un Renault 4L en el barrio San Rafael.



AÑO 1958

Calle Cid Campeador, donde se estaban construyendo los bloques de viviendas. Fotografía: Vicente Villaplana



AÑO 1965

Calle Calvario todavía sin asfaltar. Fotografía: Luis Navarro



AÑO 1973

El Altico.



AÑO 1979

Paulino Abellán haciendo una gachamiga en el barrio San Rafael durante las fiestas patronales.

AÑOS 70

Vista de la Bassa Perico. Fotografía: José Esteve





stilpetrer

REFORMAS, REHABILITACIONES Y VENTANAS P.V.C.

PRESUPUESTOS 639 160 285



**STILPETRER LES DESEA
FELIZ NAVIDAD Y PRÓSPERO 2019**

C/ Príncipe de Asturias, 8 • 03610 PETRER

**LAVADERO
ROMA**

¡¡PRECIOS ECONÓMICOS!!

Mantenga su coche como nuevo

LAVADO DE TODO TIPO DE VEHÍCULOS

MECÁNICA RÁPIDA

(Cambio de aceite, filtros, pastillas de frenos, etc...)

NEUMÁTICOS

(Cambio de ruedas, cruce, equilibrado, pinchazos...)

"VEN Y APROVECHA NUESTRAS OFERTAS"

(También disponemos de recogida y entrega de su vehículo)

*ENHORABUENA A LA
COMPARSA DE BERBERISCOS
POR SU BUEN HACER FESTERO!!*

Avenida San Francisco de Asis, nº 20

Tfno.: 618 71 30 53 PETRER

(Justo arriba de la antigua pollería el parque)

**HIJOS DE
MAXI
GRÚAS Y TALLER, S.L.**

**Taller de Chapa, pintura y mecánica del automóvil
Servicio de Grúa 24 horas
Transporte de vehículos a nivel nacional**

Polígono Industrial Salinetas Calle Mirabuenos, nº 9 B 03610 PETRER (Alicante)

Teléfono 966952505 – Fax 966951324

taller@hijosdemaxi.es www.hijosdemaxi.es



Cruz Roja Española

Asamblea Local

Petrer



Las calles más emblemáticas, los monumentos más importantes, las plazas, la iglesia, el teatro así como algunos de los edificios más carismáticos de mitad del siglo XX, son los protagonistas directos de esta sección que nos muestra gran parte de la estructura urbanística de Petrer del momento.



Calle Gabriel Payá.
Años 30. Imagen
tomada a la salida del
trabajo. (AFMP)



12 DE MAYO DE 1959

En la calle Gabriel Payá, el día de la Entrada de Músicas. Ernesto, Luis y desconocido



AÑO 1966

Calle Leopoldo Pardines, a la izquierda la "paraeta del Torrate" y Eliseo Payá. A la derecha el autobús de línea conocido como "el amarillo". Fotografía: Luis Navarro



14 DE MAYO DE 1952

Vicente Rico, Amparín Navarro, Pepe Iglesias, Anitín Villaplana, los hermanos Manolo y Paquita Andreu y Severino García. Detrás la esquina de la casa de Pepe Caixa



AÑO 1960

Josefina, Terrosa y Germán en el Camino Viejo

AÑO 1960

El horno de la Panadería Boix en la c/ Constitución en obras.



AÑO 1956

Eliseo, Amalia y los niños Javier y Amalín en el Chiqui de verano donde hacían el cine



AÑO 1965
Interior de la oficina del Calzados Luvi.
Fotografía: Luis Navarro



AÑO 1971
Primeros planos del Castillo

AÑO 1964
En el horno de los padres del Boix en la calle Castillo. Joaquín y Balbina con Carmen y Joaqui.



AÑO 1958
Familia Vera: Maru, Ramón, Juli, María y Vicente Vera en la plaza del Ayuntamiento



AÑO 1953
Bajando por la Avenida de Elda. Se ve al fondo la antigua fábrica de García y Navarro. Aparecen: Luis, Venus, Lirieta, Pepe "el Caudetano" y los niños son: Loli y Juan.



AÑO 1935
Fachada del antiguo Ayuntamiento justo antes de estallar la Guerra Civil.
Fotografía: Archivo Municipal



22 DE MARZO DE 1964

Reme Maestre y José Andrés Verdú, en la calle La Huerta.



AÑO 1966

Mercadillo junto al Mercado Municipal en la Plaça del Derrocat. *Fotografía: Luis Navarro*



AÑO 1980

Arreglos en la red de agua en la calle Gabriel Payá, a la altura de la desaparecida heladería "La Jijonenca".



16 DE FEBRERO DE 1964

Calle Gabriel Payá junto al Bar "El Negre", durante la solicitud que hacían los Quintos por la población. Aparecen: José Lencina y Eliseo Máñez

AÑO 1935

Dispensario de Higiene en la Plaça de Baix. A la izquierda se aprecia que la calle Cura Bartolomé Muñoz todavía no comunicaba con la Plaça de Dalt.

Fotografía: Archivo Municipal



AÑOS 60

Vista del Derrocat con el Mercado Municipal al fondo. *Fotografía José Esteve*



AÑO 1968
Antonia Amat y Ramón Tortosa en una terraza del antiguo Derrocat.



AÑO 1966
Vista cenital tomada desde la torre de la Iglesia de San Bartolomé de la Calle La Fuente. *Fotografía: Luis Navarro*



AÑO 1972
Elías Poveda y Ricardo Villaplana el día de Banderas.



AÑO 1963
Tere, Encarni y Antonia en la Plaza de España



AÑO 1955
El Ample con su mujer, Bartolo, el portero del cine Cervantes, con su mujer Isabel, Juan José y Carmen y Evaristo Falcó y Lola en la calle Gabriel Payá.



AÑO 1959

Grupo de amigos en La Explanada dirigiéndose a comer La Mona. Aparecen: Pilar, Pepe, Abelardo, Maruja, Reme, Paco, Amalín, José Lencina, Encarni, Jaime y Juani.



AÑO 1968

Juan Conejero padre, Cefe Máñez, Teresa madre, Maruja y Teresa en la plaza del Ayuntamiento. Las niñas son M^a Tere y M^a José.



AÑO 1959

Carro de Eduardo "el Carbonero" en la calle Nueva. Fotografía: Vicente Villaplana



AÑO 1935

A la derecha el colegio Primo de Rivera y a la izquierda el Paseo de la Explanada con diferentes personas posando para la foto. Fotografía: Archivo Municipal



AÑO 1960

Paquita Severino hijo y padre, en el paseo de la Explanada. Al fondo, la sede del Frente de Juventudes.



AÑO 1964

Antonio Mira con una vespa, participando en la Gymkhana que se realizaban el día de la Virgen en la Explanada. Al fondo Jose Maria, Tordera y Ismael.



El sabor del buen gusto



GIMAR

www.gimar.com



25 DE DICIEMBRE DE 1960

Juan, Carmelo, Magdalena, Encarnita y Pascual, el día de Navidad en el Paseo de la Explanada.



AÑO 1972

Carrer Constitució. Al fondo se aprecia que se acababa de derruir el inmueble que comunicaba esta calle con la Plaça de Baix.

AÑO 1956

Genoveva, Feliciano y Pilar.



AÑO 1960

Músicos de la Unión Musical bajo la dirección de Manuel Alemany, el Maleno, en la plaça de Baix. *Fotografía: Vicente Villaplana*



AÑOS 40

Calle Gabriel Payá. A la izquierda aparece la fachada de la Sindicato Agrícola y Caja Rural de Ahorros y Préstamos de Petrel



7 DE OCTUBRE DE 1950

Fiestas de la Virgen del Remedio. Paseo de la Explanada. Carmen, Lolita, Olga y Elías.





AÑO 1956
Amalia, Paca, Remedios, Paquita y los niños, Reme, Luisito y Toñi, en el carrer La Verge



AÑOS 60
La plaça de Baix. Al fondo, el ayuntamiento. *Fotografía: José Esteve*



AÑO 1953
En la zona de El Derrocat. De paseo, Rosita, Vicenta y Virtudes.



21 DE JUNIO DE 1964
En la puerta del Ayuntamiento, plaça de Baix. Manolo, Paquita, Lázara, Encarni, José, Paqui, Manolo ¿? Consue, Luis, José, ¿?



25 DE MAYO DE 1947
Camelia y Asunción en el paseo de La Explanada.



AÑO 1935
Fábrica de Calzados Luvi. Se aprecia a unos albañiles realizando obras. *Fotografía: Archivo Municipal*



HERBODIETETICA AVICENA

C/ Leopoldo Pardines, 26 Petrel Tlf:652 89 96 79
Jardines Juan Carlos I, 12 Tlf:966 31 90 01
(Las Chimeneas) Petrel.

En Herbolietética Avicena podemos aconsejarte sobre terapias alternativas, complementos dietéticos (para la hipertensión, diabetes, artrosis, menopausia, obesidad, gota, anemia, ansiedad...), alimentación ecológica, sin gluten, sin lactosa.. cosmética facial, champús, geles, bálsamos para el dolor, etc.

VISÍTANOS, PROBABLEMENTE TE LO AGRADECERÁS.

CONSULTAS:

- Naturópata iridólogo (D. Alberto Pomares Sánchez)
- Dietista
- Flores de Bach
- Acupuntura
- Reiki
- Desbloqueo de Chacras
- Técnica metamórfica
- Kinesiología
- Drenaje linfático
- Osteopatía, Quiromasaje
- Reflexología podal

METAL LUBE

ENGINE FORMULA
Anti-Friction
Engine Treatment
Money Back Guarantee
Tratamiento Anti-Fricción
para Motores
Tratamiento Anti-Fricción para Motores
200 ml. (8 OZ.) Block 9827

Estas Navidades:

EVITA EL ROCE

**Talleres y grúas
BOTELLA**

TALLER ☎ 965 370 494
☎ 654 343 561

TALLER DE CHAPA Y PINTURA

C/ Aragón, 18 - 03610 PETRER (Alicante)
www.talleresbotella.es

PANADERÍA BOLLERÍA

HERRERO
desde 1927
Panadería Bollería

PETRER
■ C/. Mayor, 19
Tel. 96 537 00 17
■ C/. Paseo de la Explanada, 17
Tel. 96 537 46 82
■ C/ María Luisa Ruiz, 6
Tel. 96 537 40 24
■ C/. Dolçainer Parra, 12
(Carnes El Bierzo León)
■ Avda. DE Madrid, 41
Tel. 96 537 46 00

SAX
■ Gran Vía, 21 (Bierzo Sax)

ELDA
■ Avda. Filipinas, 2
Tel. 96 539 38 22
■ Avda. Alfonso XIII, 24
Bierzo Alfonso XIII
■ Avda. de Chapí, 29
Bierzo Chapí
■ Avda. de Chapí, 52
Quiosco Chapí



AÑO 1981

Loli Sanjuán, Manoli, Rogelio, Liber, Juani y Boni.



AÑO 1972

En primer término la conocida como "Cruz de Frescoreta" y al fondo lugar donde, en la actualidad, está el parking de la Rambla. Se aprecia que todavía no se había construido la carretera general.

15 DE MAYO DE 1941

Elia, Victoria, Elías y Paco, en la calle Gabriel Payá, al fondo el Bar Central.



AÑO 1962

La plaza de Baix desde el balcón del ayuntamiento. *Fotografía: Vicente Villaplana*



8 DE DICIEMBRE DE 1958

Joaquín, Filomena y Manolo en el camino de Elda



AÑO 1978

Calle Leopoldo Pardines, durante las fiestas de Moros. Abelardo con sus hijos, Jorge y Abelardo. Al fondo, las casas que en la actualidad es el edificio donde está la Notaría.



8 DE DICIEMBRE DE 1954

Los hermanos Juli y Antonio Navarro "El Tupé", bajando a la feria de Elda.



AÑO 1973

Traser del Castillo.



AÑO 1935

Departamento de cortado en la fábrica Calzados Luvi. *Fotografía: Archivo Municipal*



AÑO 1957

Carmen, María, Eloy y Emi en la plaça de Baix

AÑO 1963

En el camino de Elda Manoli, Isabel y Belén



AÑO 1951

Carretera de bajada a Elda (actual Avenida de Elda). Aparecen: Lirieta, Venus, Juan y Pepe "el Caudetano".



AÑO 1962
 Imagen de la calle Leopoldo Pardines sin tráfico ni vehículos estacionados. *Fotografía: Festa 2010*



AÑO 1965
 Calle Gabriel Payá, a la izquierda la fachada del Teatro Cervantes. *Fotografía: Luis Navarro*

25 DE MARZO DE 1956

José Miguel y Virginia en la plaça de Baix. Detrás se aprecia el Ayuntamiento y el pasaje hasta la lavadero.



AÑO 1957
 Domingo de Ramos. En la puerta del antiguo Ayuntamiento. Aparecen: Emi, Maruja, Consue y Reme.



AÑO 1971
 Paco Gómez, Carmen Gómez y su primo Antonio Pérez en las escaleras de la ermita de El Cristo.



AÑO 1963
 M^a José, Carmen y Toñi, en la Plaça de Baix.



AÑO 1955
Julio, Paquita, Carmen y Mari, paseando por la Explanada.



AÑO 1960
En los jardines de las Escuelas Juanin, Eladio, Gonzalo y Dora.



AÑO 1964
Puestos ambulantes en el Derrocat. Se instalaban los días próximos a las fiestas Patronales. *Fotografía: Vicente Villaplana*



7 DE OCTUBRE DE 1951
Mariano "El Pintoret", Cayetano, Elías y Planelles, en paseo de la Explanada.



AÑO 1964
Calle Leopoldo Pardines. Foto tomada desde el chalet de "los Chicos"



AÑO 1935
Fachada del Teatro Cervantes. A la derecha, junto a las taquillas, dos niños de la época esperando. *Fotografía: Archivo Municipal*



PRADA
GUCCI
roberto cavalli
Ray-Ban
MARC JACOBS
SWAROVSKI
CÉLINE
VERSACE
EMMY MARSHMAN
TAG Heuer
CHANEL
JIMMY CHOO
D&G
DOLCE & GABBANA
CARRERA
BVLGARI
Cartier
HUGO BOSS
Dior
TIFFANY & CO
BFFENDI
TOUS
GUESS
OAKLEY
TOMMY HILFINGER
MYKITA
TOM FORD
Chopard
GIORGIO ARMANI

Con esta foto, Optiver quiere rendir homenaje a este libro de fotos antiguas de El Carrer. Y demuestra el gesto de los petrerenses, que escogían con constancia, las gafas de Optiver como símbolo de elegancia.

OPTIVER
ópticos

OPTIVER ÓPTICOS DESDE 1995

C/ Padre Manjón, 9 Elda (Alicante) T. 96 538 11 98 www.optiveropticos.com Síguenos en www.facebook.com/optiveropticos

SEMBRAR AROMAS
COSECHAR SABORES
SELECCIONAR RECUERDOS
COMPARTIR SONRISAS

Sucre
Felicidad al Punto

Del 24 de diciembre al 4 de enero de 2019.

Navidades Divertidas 18

Tu felicidad está más cerca de lo que crees

MAR-CA
AUTOMOCIÓN

Avda. Reina Victoria, 23 · 03600 ELDA (Alicante)
Tel. 965 391 128 · E-mail: marcaautomocion@cableworld.es

SERVICIO RÁPIDO - MECÁNICA - CLIMATIZACIÓN - PRE I.T.V. - NEUMÁTICOS

Feliz Navidad y Próspero Año Nuevo



AÑO 1957
En la calle Gabriel Payá. Manolo Ganga con su hijo Manolo.



29 DE MARZO DE 1956
La Coca de los Moros Viejos



AÑOS 60
Calle Pintor Vicente Poveda y los bancales donde se iniciaba la senda que conducía al instituto Azorín, actualmente la calle Virrey Poveda. (AFMP).
Fotografía: Festa 2010

AÑO 1964
Calle Gabriel Payá. A mano izquierda, el pasaje de Amelia y a la derecha el garaje de "La Noveldense"





AÑO 1964
Manolo, Paco y Alberto Blasco Gascó con su abuela, Amalia, en la plaza del Derrocat.



AÑO 1954
En la Avenida de Elda, al fondo la antigua fábrica de García y Navarro. Aparecen: Venus Montesinos, Luis y Juan Hijo.



AÑO 1957
En el carro trasladando los enseres de la fábrica de "Cantaricos" del "Salitre" a la punta de la Explanada. En la foto pasan junto a la casa de Pepe "Caixa"



AÑO 1964
Juan Miguel, Marlen, Carmelita, Fini, Amalia, Carmen y Juanjo en la Explanada el día de los 25 años de Paz.



31 DE MAYO DE 1962
Marisa Montesinos, Delfi, Luisita y la bebé Rosi en la calle Gabriel Payá. La carnicería del Roig al fondo.



ABRIL DE 1961
Fini y Encarnita, el día de las Palmas, en la Plaça de Baix.

PARAJES POPULARES

En la actualidad son múltiples las zonas de esparcimiento y ocio las que tenemos a nuestra disposición pero en las décadas de los 40, 50 y 60, esos lugares se limitaban a la Finca Ferrusa y al Arenal de L'Almortxó, en fechas señaladas como La Pascua. Los más privilegiados podrían disfrutar de una jornada campestre en los distintos parajes rurales en caso de tener en una casa de campo o cueva en propiedad.

Eusebio Rico y su, por entonces novia, Amalia, en un Día de Pascua en El Arenal

joyero

Daniel
Payā



*Te quieres casar
con nosotros?*

c/ Filólogo Sanchis Guarner, 9
03610 Petrer (Alicante)
T/F: 966 951 439
danielpayajoyero@gmail.com
www.danielpayajoyeros.es

hoola!



COOPERATIVA AGRÍCOLA DE PETRER, C. V.
LA CALIDAD DE LA TRADICIÓN

tenemos algo que decirte...

La Cooperativa Agrícola de Petrer renueva su imagen para adaptarse a los nuevos tiempos, para adaptarse... **a ti.**

La
coope

COOPERATIVA AGRÍCOLA
DE PETRER C.V.

PRODUCTOS DE ALIMENTACION

Almazara y Venta de Aceite convencional y ecológico; Recepción de Almendra y Venta de Frutos Secos, Bodega, Graneles en Vinos y Bag Inbox, Productos Gourmet...

AGRICULTURA & CAMPO & JARDIN

Plaguicidas, Abonos, Productos de Riego, Variedad en Semillas, Maceteros, Piensos para animales domesticos, Lonas, Plásticos, Rafias y Cañizos. Asesoramiento Técnico.

Cooperativa Agrícola de Petrer, en Avda. de Elda, 73 Tel. 96 537 07 21
e-mail: coopetrer@coopetrer.es www.coopetrer.es

Feliz Navidad

- Especialistas en color Fantasia
- Alisado Japonés
- Queratinas
- Esmaltado permanente
- Productos Schwarzkopf
- Asesoramientos de imagen

ALEX
estilistas

C/. Toledo, 47
PETRER

Tel: 865 643 946
693 209 526

★ Grupo Piñol ★



[SERVICIOS TÉCNICOS
& GESTIÓN INMOBILIARIA]

COMPRA • VENTA • ALQUILER
VIVIENDAS • LOCALES • SOLARES
PLAZAS DE GARAJE

ARQUITECTURA
DISEÑO GRÁFICO
FOTOGRAFÍA

www.grupopinyol-inmobiliaria.com
www.javierpinyol10-adf.com
T. 966 955 377



JAVIER PIÑOL
FOTOGRAFÍA CREATIVA
www.javierpinyol10-adf.com



AÑO 1961

Pepe y Carmen en el Arenal un día de Pascua.



AÑO 1964

Juli Díaz y Pepe Rico en la pinada de La Foia tras una fuerte nevada.



AÑOS 50

Pepe Siro, Pepita, Lola y Fausti en Caprala



18 DE ABRIL DE 1965

Pascua en Ferrussa. Tere, Encarni, Rosi, Vicente, Carmelo y Antonio.

AÑO 1964
Panorámica
de Petrer
desde la
partida de
El Barxell.
Fotografía: Luis
Navarro



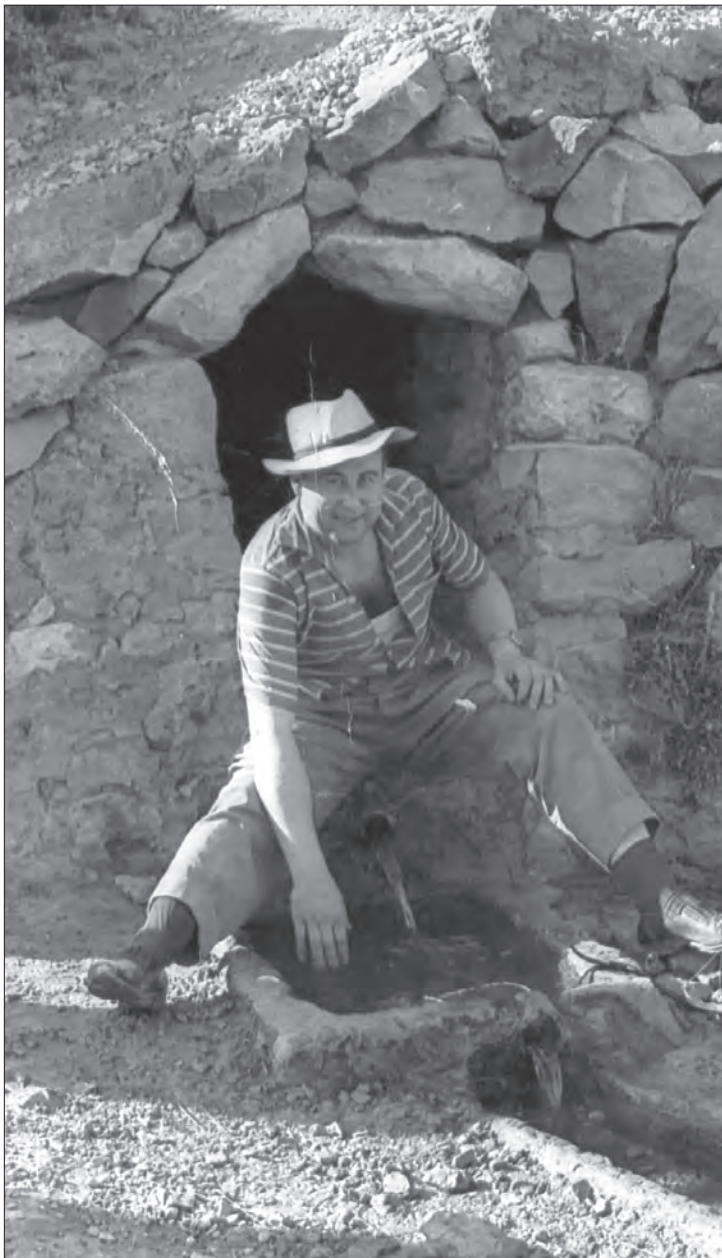

AÑO 1960
Paco Galiano en el Xorret de la Almadrava



AÑO 1956
Un 18 de Julio en la era del Cid. Juanillo, Concha, Enrique "Pichilín", María, Luisa Poveda, Conchi, Pepe, Gabriel, José Antonio, Vicente "Fumaro", Isabel Esteban, Salu, María Luisa e Isabel.



AÑO 1961
Día de la Mona en el Arenal. Aparecen. Fini Conejero, Maruja López, José Bernabé "Mangueta" y Pedro López, entre otros.



AÑO 1943
En la Finca Ferrussa. Aparecen, entre otras, Amalia Villaplana y Paquita "Ojos Negros".



AÑO 1973
Manolo, Paco, Alberto, Marta y Amparo Blasco Gascó con su padre Manolo Blasco Aparisi en el campamento de la OJE.



HISPANITAS
JOY IS A CHOICE

**FELICES FIESTAS
Y PRÓSPERO AÑO 2019**

HISPANITAS SHOP OUTLET
Avda. de la Libertad 12
Pol.Industrial Salinetas, Petrer.



primera
ópticos

PETRER

C/ País Valencià, 11. 03610 Petrer (Alicante). Tel.: 96 537 31 89.
copetrer@copetrer.com



AÑO 1952

Grupo de amigos en El Arenal. Aparecen: Anita Herrero, Juanito Planelles, Balbineta "la Botera", su novio Manolo, Ofelia y Pepe "el Carbonero".



AÑOS 50

Pepe, Jaime y Elías en la finca de La Administració de Catí



24 DE JUNIO DE 1953

Ermита de Catí. Día de San Juan
Planelles, Manolo, Cayetano y Elías.



AÑO 1964

Día de Pascua en Ferrusa. De izqda a dcha: Luis, Trini, Quili, Hortensia, Isabel, Adela, Pepe, Facundo, Juan Luis y Salva.



AÑO 1962

Amador Poveda, Fini, Ana, Fina y Mado en la Finca de Ferrusa durante la Pascua.



19 DE ABRIL DE 1965
Tere, Vicentín, Encarnita, Carmelo, Rosi y Antonio, pasando un día de Pascua en Ferrussa.



AÑO 1965
Morcillo, "Peque", Frasco y Miguel "Mona", en el Arenal



AÑO 1976
Martín, Vicent, Pedro i Luis al Pito



AÑO 1958
Día de Pascua en Ferrussa. (con gafas de sol) José Aracil, Vicente Aracil, Pili, Pilar, ¿? Ani y Anita.



AÑO 1958
Maruja, Olga, Amalia, Manolo, Ana Mari, Joaquín e Hipólito en un día de campo en la Pepiosa.



AÑO 1962
Pepe y Camelia en la cova de Bofill en Salinetas



AÑO 1962
En la balsa de la "era" de Caprala: Gabriel Gironés, Gabriel Poveda y Damián Poveda.



AÑO 1963
Dia de Mona en el Arenal del "Almortxó", Carmen, Amalia, Paquita, Encarna, Ismael, Mari Carmen, Manolin, Seve, Felipe y Mari Amparo



AÑO 1960
En EL Arenal.
Aparecen: José María, Anchelo, Basilio y María.



AÑO 1956

En la antigua Balsa de La Almadrava. Un grupo de niños pasando un día de campo con el Padre Marcelino.



AÑO 1954

En la mina de la Bienvenida. Gabriel, Luisa Poveda, Facundo Payá, José Gironés, Jose Antonio y Juan Esteban "Juanillo".



AÑO 1966

Celebración del Día de la Santa Cruz en Caprala. Entre otros: Loli, Ventura, Juanito "el de Caprala", Carmen, Juani, Emilia, Valeriano, Amparín, Victoriana y Juan "el de la Bassa El Moro".

Fotografía: Luis Navarro

AÑO 1955

Comida campestre en el Ginebre. Pepe "el Rubio", Valdés y Ramón "el Cordobés".



26 DE AGOSTO DE 1973

En el Pantanet, la casa de Primitiva. Arriba: Octavio, Beltrán, Conrado, Espí, Pedro, Luis, Cayetano, Sanjuán. Abajo: Marcelo, Paco, Justo y Juan.

JULIO DE 1957

En la cantera de "el Ginebre". Grupo de amigos. Aparecen: Virginia, Antonia y Rogelio, entre otros.



AÑO 1959

En el Arenal. Abelardo, Antonio, Frasco y Juan Benito.



AÑO 1962

Paco, Mari Nieves, Salas, Concha, Casáñez, Emilia, Lolita, Luis, Paquito, Luisi, Juan Ramón y Maribel, en el arenal de L'Almortxó.



18 DE ABRIL DE 1960

José María, Paco "Pakela", Virginia, José Miguel, Virginia madre y Manoli la del "bebé" en Ferrussa un día de mona.



Mucho más que un siglo de compromiso haciendo historia juntos. En estas fechas navideñas tan especiales, queremos compartir estos 120 años de ilusión y proyectos que avalan la experiencia en la gestión sostenible de un recurso indispensable y vital para la vida: el agua.



12 { Celebración }
1898 - 2018
MUCHO MÁS
QUE UN SIGLO

www.aguasdealicante.es
www.muchoymasqueunsiglo.es

@AMAEM_Oficial
#MuchoMásQueUnSiglo



#BancaSocialCooperativa



SOMOS DISTINTOS: SOMOS BANCA COOPERATIVA.

LIDERAR LA BANCA COOPERATIVA
NUNCA HA SIDO UN OBJETIVO. SOLO EL RESULTADO.
NOSOTROS LO LLAMAMOS ENERGÍA COOPERATIVA.

 **caixapetrer**